

Dr. Eduardo H. Grecco
“Los afectos que afectan el cuerpo”

Taller en Madrid
7 y 8 de Mayo de 2016

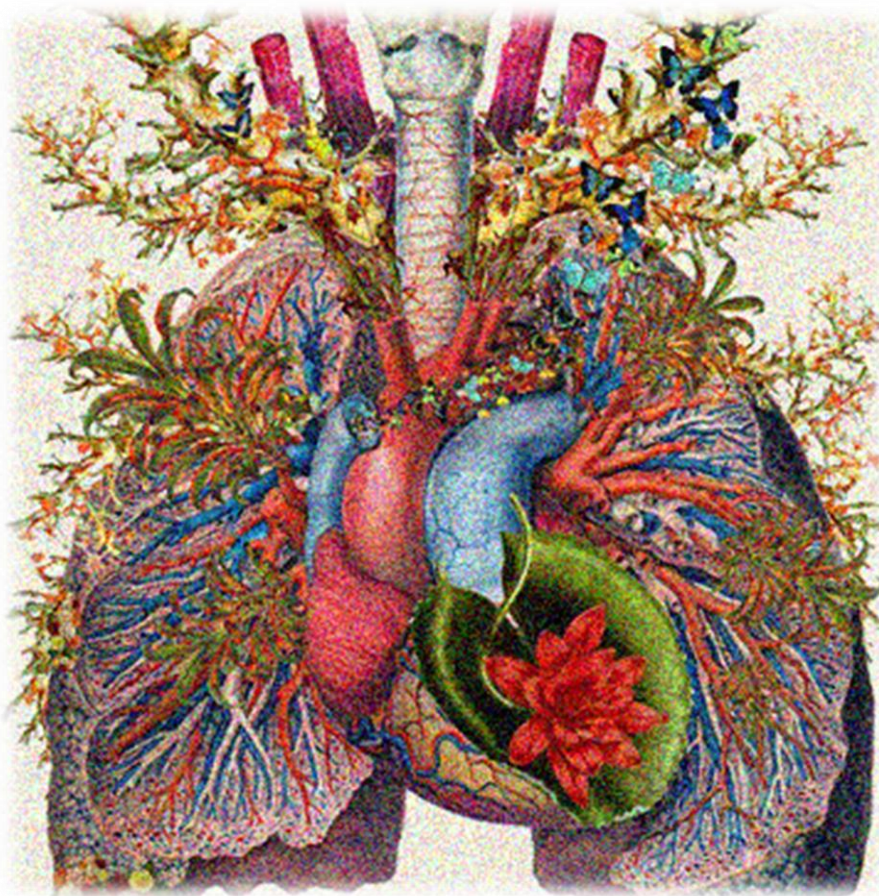

Introducción y presentación del taller

Cuerpo, emociones y esencias florales

La lectura emocional de cuerpo (**LEC**) es una herramienta terapéutica con la cual el objetivo básico es brindar un modelo de **comprensión y lectura de los afectos que se expresan en las formas, movimientos y manifestaciones del cuerpo**. Este modelo permite descubrir las emociones que se encuentran escondidas y reprimidas, que son las causas reales del enfermar, así como, **las raíces traumáticas de la biografía de una persona**.

En este contexto **la enfermedad es considerada como una oportunidad** que la vida ofrece al hombre para corregir aspectos que, de otro modo, no hubieran podido salir a la luz de la conciencia. De esta forma, la lectura emocional del cuerpo, además de ser un eficaz instrumento que colabora la cura, contribuye al desarrollo del proceso de crecimiento evolución de la persona.

La **LEC** plantea que no es posible concebir la existencia aislada de padecimientos orgánicos o psíquicos, sino comprender que **cada quien enferma como una totalidad** y que, por lo tanto, siempre hay en todo padecimiento físico un momento psíquico y viceversa, o que, mente y cuerpo son solo conceptos para hablar de un mismo existente que se enferma.

Dr. Eduardo Grecco.

➤ **Temario:**

Las cuatro esferas del cuerpo

Carencias esenciales de la vida.

Trauma, emoción y síntoma.

El cuerpo como una geografía emocional.

Historia y lenguaje del cuerpo.

Los ladrillos de la vía. Sistemas corporales, órganos, vísceras y glándulas.

Las cuatro esferas: nutrición, equilibrio, acción y comunicación. Lectura emocional el cuerpo.

Alquimia y cuerpo. Los cuatro elementos y los tres principios alquímicos

La visión alquímica del cuerpo.

El origen de la vida.

Los cuatro elementos (fuego, agua, aire y tierra).

Los tres principios alquímicos: sulfuro, mercurio y sal. Arquitectura y dinámica del cuerpo.

Heridas del alma y formas del cuerpo

Las heridas del alma. Concepto y descripción.

Las personalidades corporales como efecto máscara de las heridas del alma.

Descripción de cada uno de las personalidades corporales.

Cuerpo y esencias florales desde la mirada alquímica

El cuerpo en términos de elementos y principios. Relación con esencias florales de Bach.

- **A quién va dirigido:** A terapeutas, profesionales del área de la salud, la educación y a toda persona con vocación terapéutica o interesada en una aproximación a la comprensión de la terapia con esencias florales y su potencial terapéutico.

➤ Para inscripciones:

Se recibirán inscripciones desde el 15/01/2016 hasta el 15/04/2016.

La plaza es por orden de inscripción hasta completar aforo. Si no hubiera al momento de su inscripción, se tomarán sus datos para informarle futuras formaciones en España.

- **Información** Teléfono 918409933 | Móvil 625094170
- **Correo electrónico** cursos@naturalesences.es
- **Lugar** Galatea Terapias | Calle Alcalá 118, 1ºC, 28009 Madrid. Metro Goya.
- **Días** Sábado 7 y Domingo 8 de Mayo de 2016
- **Horario** 10 a 14 y de 15.30 a 19.30 Hs.
- **Precio** 220€.
Inscripción y pago antes del 15/02/2016 10% Descuento. (198€)

Reserva de plaza: abonando el 50% (110€) hasta el 15/02/2016, el otro 50% (110€) podrá abonarlo hasta el 15/04/2016. *(No se aplica el descuento por pronto pago en este caso).*

Asociados a **SEFLOR, APENB, ATFI, GALIBACH, FLOBANA. 10% descuento.(198€)**

Alumnos en curso: Galatea Terapias y Escuela terapia Floral Integrativa. **10% descuento. (198€)** *(no acumulable al descuento por inscripción antes del 15/02/2016, se solicitará acreditación de socio o alumno en curso).*

- **Forma de pago:** ingreso en cuenta bancaria La Caixa
ES39 2100 6274 37 0100009328 a nombre de Mariana Aravales
Ref. Su nombre y apellido.
- **Aclaraciones importantes:** Una vez realizado el ingreso enviar un email a cursos@naturalesences.es con su nombre y apellido y un **MOVIL DE CONTACTO**.
- Una vez realizado el pago del curso o reserva de la plaza, no se hacen devoluciones por motivos ajenos a Natural Essences o al Dr. Eduardo Grecco.
- El nombre y apellido será usado para realizar un certificado de asistencia.
- Durante el curso no se pueden realizar grabaciones de vídeo. Se podrán hacer grabaciones de audio. En cuanto a las fotografías o videos aclarar previamente al taller quien NO desea ser grabado o fotografiado durante el transcurso del mismo.
- **Traer al taller un pendrive (un pincho o usb) para que le pasemos esupendo material de estudio en formato digital.**

Se entregará un certificado de asistencia Firmado por el Dr. Eduardo Grecco de la Escuela de Terapeutas Eduardo Grecco.

Certificado reconocido por SEFLOR (asociación de Terapeutas Florales), APENB (asociación de terapias naturales y bioenergéticas y Natural Essences.



Muchas gracias y os esperamos!

Mariana Aravales Petelin
Organizadora del evento
www.naturalesences.es